

*1976 ' dan Bugüne Üretmeye Devam Ediyoruz...*

# ANKATEK YAPI MALZEMELERİ LTD ŞTİ

## 2024 LİSTE

**Kaliteli Ürünler**

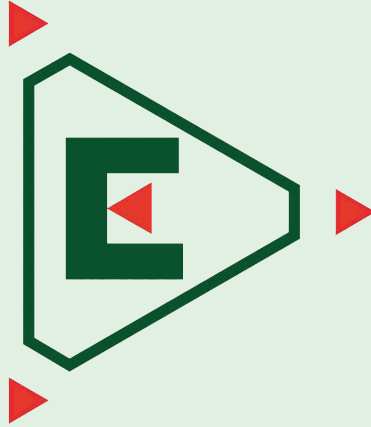

**Üstün Hizmet**

**Yenilikçi Çözümler**

**Fiyat Listesi**

**15.01.2024**

## Hakkımızda

Eryil Kazan Makina Sanayi, hırdavat ve tesisat sektöründe 1976 yılından beri faaliyet gösteren, Türkiye’de pazar lideri haline gelmiş imalatçı bir kuruluştur. Sektördeki 40 yılı aşkın deneyimini mühendislik altyapısıyla, genç ve dinamik kadrosu ile destekleyen şirketimiz 1.000 m2 kapalı alanda İstanbul Sultangazi ilçesinde faaliyet göstermektedir.

Şirketimiz ürünleri üstün performanslı, ergonomik, yenilikçi ve müşteri odaklı ürünler olarak ön plana çıkmaktadır.

Şirketimiz kaliteli ürünler, üstün hizmet, yenilikçi çözümler ilkelerinden taviz vermeden 1976’dan günümüze kadar edindiği bilgi, birikim, güven ve tecrübe ile ülkemiz ekonomisine üreterek ve istihdam sağlayarak katkıda bulunmaya devam etmektedir.

Eryil Makina Türkiye pazarındaki güçlü marka değerini küresel pazarlarda da oluşturmak için ihracat kapasitesini artırma hedefiyle çalışmalarına devam etmektedir. Hizmet süremiz boyunca ticarete etik kurallara önem veren, güvenilir, müşteri ve çalışan memnuniyetini sağlayan bir kuruluş olmaya çalıştık. Bu değerlerimizi gelecekte de korumaya devam edeceğiz.

ERYIL Makina’nın bu günlere gelmesinde emeği geçen başta kurucumuz babam Mustafa EKER’e ve tüm çalışanlarımıza şükranlarımı sunarım.



**Mehmet EKER**  
Makina Mühendisi  
Genel Müdür

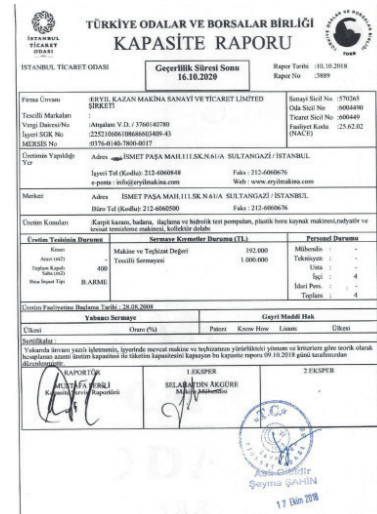

# ÜRÜNLERİMİZ

## Hidrolik Basınç Test Pompaları



## PPRC Kaynak Ekipmanları



## Petek Temizleme Makinaları



## Kaçak Tespit Gözlem ve Tıkanık Açma Ekipmanları



## Kollektör Dolabı ve Kelepçesi



## Badana Pompaları

## Karpit Kazanları





## *İçindekiler*

|   |          |
|---|----------|
| <b>Plastik Boru Kaynak Makinası Ve Yardımcı Ekipmanları</b> ..... | Sy 6-7   |
| <b>Basınç Test Pompaları</b> .....                                | Sy 8-9   |
| <b>Su Kaçak Tespit Cihazları</b> .....                            | Sy 11    |
| <b>Kanal Açma ve Kanal Gözlem Ekipmanları</b> .....               | Sy 12-13 |
| <b>Petek Temizleme Makinaları</b> .....                           | Sy 15-16 |
| <b>Badana ve İlaçlama Pompaları</b> .....                         | Sy 17-18 |
| <b>Karpit Kazanları</b> .....                                     | Sy 19    |
| <b>Badana ve İlaçlama Pompaları</b> .....                         | Sy 19    |

KM-01 1.400,00 ₺



**Kutu İeriđi**

- 1- Isıtıcı
- 2- Boru Kesme Makası 42 mm
- 3- 20-25-32-40 Pafta Takımı
- 4- Isıtıcı Ayađı
- 5- 5 mm Alyan Anahtar ve Pafta Tutma Aparatı

63 mm Paftaya Kadar Kaynak Yapılabilir.

**1400 Watt ift Rezistans**

KM-02 2.800,00 ₺



**Kutu İeriđi**

- 1- Isıtıcı
- 2- Isıtıcı Ayađı

**\*\*Kaynak Makinası Seti İerisinde Paftalar Yoktur.\*\***

110 mm Paftaya Kadar Kaynak Yapılabilir.

**2000 Watt ift Rezistans**

KM-03 1.100,00 ₺



**Kutu İeriđi**

- 1- Isıtıcı
- 2- Boru Kesme Makası 42 mm
- 3- 20-25-32 Pafta Takımı
- 4- Isıtıcı Ayađı
- 5- 5 mm Alyan Anahtar ve Pafta Tutma Aparatı

40 mm Paftaya Kadar Kaynak Yapılabilir.

**800 Watt ift Rezistans**

KM-DKA 300,00 ₺



**Dik Kaynak Aparatı**

KM-TA 300,00 ₺

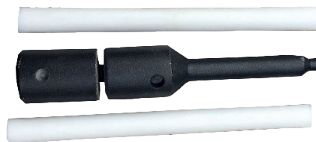

**Tamir Aparatı ve PlastikĐi**

KM-01-04

350,00 ₺

### PPRC Boru Kesme Makası Koli Adedi 25



- 16 ile 42 mm arasındaki Plastik borular kesilebilir.
- Bıçağı, özel birinci sınıf paslanmaz çelik malzemeden yapılmıştır.
- Dünya Standartlarında kesim Kalitesi.



### Kaynak Paftaları



| Ürün Kodu | Ürün Açıklaması              | Fiyat    |
|-----------|------------------------------|----------|
| Km-20     | Ø 20 mm (1/2") Pafta Takımı  | 91,00 ₺  |
| Km-25     | Ø 25 mm (1/2") Pafta Takımı  | 105,00 ₺ |
| Km-32     | Ø 32 mm (1/2") Pafta Takımı  | 120,00 ₺ |
| Km-40     | Ø 40 mm (1/2") Pafta Takımı  | 140,00 ₺ |
| Km-50     | Ø 50 mm (1/2") Pafta Takımı  | 225,00 ₺ |
| Km-63     | Ø 63 mm (1/2") Pafta Takımı  | 330,00 ₺ |
| Km-75     | Ø 75 mm (1/2") Pafta Takımı  | 420,00 ₺ |
| Km-90     | Ø 90 mm (1/2") Pafta Takımı  | 560,00 ₺ |
| Km-110    | Ø 110 mm (1/2") Pafta Takımı | 750,00 ₺ |

### Yedek Parçalar

| Ürün Kodu | Ürün Açıklaması  | Fiyat      |
|-----------|--|------------|
| Km-01-01  | Plastik Boru Kaynak Makinası ( Tek Makina Ayak Dahil ) 1400 Watt | 950,00 ₺   |
| Km-02-01  | Plastik Boru Kaynak Makinası ( Tek Makina Ayak Dahil ) 2000 Watt | 1.900,00 ₺ |
| Km-01-05  | Kaynak Makinası Isıtıcısı-1400 Watt                              | 450,00 ₺   |
| Km-02-02  | Kaynak Makinası Isıtıcısı-2000 Watt Yuvarlak                     | 1.150,00 ₺ |
| Km-01-07  | Isı Ayar Termostatı (50-300 °C)                                  | 345,00 ₺   |



## Basınç Test Pompaları

TP03-40

### Köşeli Tip Test Pompası 40 Bar



|                  |                     |
|------------------|---------------------|
| Ürün Kodu        | TP03-40             |
| Test Kapasitesi  | 40 Bar              |
| Depo Hacmi       | 7 lt                |
| Bağlantı Hortumu | 1/2" İç Dişli Rekor |
| Debi             | 25 ml/strok         |
| Koli Ebatı       | 18x29x41            |
| Ürün Fiyatı      | 3.150,00 ₺          |



TP01-60

### Köşeli Tip Test Pompası 60 Bar



|                  |                     |
|------------------|---------------------|
| Ürün Kodu        | TP01-60             |
| Test Kapasitesi  | 60 Bar              |
| Depo Hacmi       | 12 lt               |
| Bağlantı Hortumu | 1/2" İç Dişli Rekor |
| Debi             | 45 ml/strok         |
| Koli Ebatı       | 18x26x51            |
| Ürün Fiyatı      | 3.850,00 ₺          |



TP04-40

### Yuvarlak Tip Test Pompası 40 Bar



|                  |                     |
|------------------|---------------------|
| Ürün Kodu        | TP04-40             |
| Test Kapasitesi  | 40 Bar              |
| Depo Hacmi       | 16 lt               |
| Bağlantı Hortumu | 1/2" İç Dişli Rekor |
| Debi             | 25 ml/strok         |
| Koli Ebatı       | 30x32x45            |
| Ürün Fiyatı      | 3.360,00 ₺          |



TP01-60

### Yuvarlak Tip Test Pompası 60 Bar



|                  |                     |
|------------------|---------------------|
| Ürün Kodu        | TP01-60             |
| Test Kapasitesi  | 60 Bar              |
| Depo Hacmi       | 12 lt               |
| Bağlantı Hortumu | 1/2" İç Dişli Rekor |
| Debi             | 45 ml/strok         |
| Koli Ebatı       | 18x26x51            |
| Ürün Fiyatı      | 4.060,00 ₺          |





RP Pro -3

842,00 €

**Rothenberger Elektrikli Otomatik Test Pompası****Teknik detaylar**

- Max. 40 Bar
- Akım: 230 V / 50 Hz
- Ürün ağırlığı:16 kg
- Ürün yüksekliği:300 mm
- Ürün uzunluğu:375 mm
- Performans:1,3 kW
- Bağlantı:R 1/2 İnç
- Debi akış:6 l/dak

**Test Pompaları Kullanım Alanları**

- 1- Isıtma tesisatı.
- 2- Sıhhi tesisatı.
- 3- Basınçlı hava ve soğutma sistemleri.
- 4- Petrol tesisleri.
- 5- Yangın söndürme hatları ve küçük kalibreli boru hatları.
- 6- Güneş enerji sistemlerinin, basınçlı kaplar gibi her türden tesisatın basınç ve sızdırmazlık testini yapar.

**“Şehir su şebeke basıncı 5-8 Bar arasındadır. Bu tesisatlardaki sızdırmazlık testi için 15 Bar test basıncı yeterlidir”.**

**Yedek Parçalar**

| Ürün Kodu  | Ürün Açıklaması             | Fiyat    |
|------------|-----------------------------|----------|
| TPYP-01    | Komple Beyin                | 1.670,00 |
| TPYP-02    | Salmastra Takımı            | 370,00   |
| TPYP-03    | Piston                      | 525,00   |
| TPYP-04    | Piston Contası              | 35,00    |
| TPYP-05    | Toz Keçesi                  | 70,00    |
| TPYP-06    | 1/2" Hidrolik Hortum        | 700,00   |
| TPYP-07-40 | Komple Üst Gövde 40 Bar     | 2.625,00 |
| TPYP-07-60 | Komple Üst Gövde 60 Bar     | 3.325,00 |
| TPYP-08    | 60 Bar Basma Kolu Aluminyum | 525,00   |
| TPYP-09    | 1/4" Çekvalf                | 270,00   |
| TPYP-10    | 60 Bar Mafsal               | 270,00   |
| TPYP-11    | 60 Bar 1/2" Kol             | 270,00   |
| TPYP-12    | 40 Bar 1/2" Kol             | 270,00   |
| TPYP-13    | Sade Gövde-60 Bar           | 1.225,00 |
| TPYP-14    | Sade Gövde-40 Bar           | 1.015,00 |





## Su Kaçak Tespit Cihazları

LD-S1

20.000,00 ₺



**LD-S1 8 farklı filtreleme özelliği sayesinde hassas bir dinleme sağlayarak noktasal olarak su kaçağını tespit etmenizi sağlar.**

- Paket içerisinde iç ve dış olmak üzere iki adet dinleme sensörü bulunmaktadır.
- Mute Özelliği
- Metal Sensörü ile toprak zemindeki su kaçaklarını bulur.
- Su kaçağını bar göstergesi ile takibi yapılabilir.
- Erişilmesi zor olan yerler için tezgâh altı dinleme sensörü mevcuttur
- Tek şarjla 80'in üzerinde su kaçağına gidilebilir
- İstenmeyen yüksek veya düşük sesler filtrelenebilir.
- Sadece su sesine odaklı frekans ayarı yapılabilir.

LD-P1

35.000,00 ₺



**LD-S1 Gelişmiş Frekans aralıkları ve Üstün Ses Filtrelemesi ile hassas bir dinleme sağlayarak noktasal olarak su kaçağını tespit etmenizi sağlar.**

- İngilizce Türkçe Menü
- Su kaçağını LCD üzerinden hem grafik hem de sayısal olarak takip edilebilir
- Paket içerisinde iç ve dış olmak üzere iki adet dinleme sensörü bulunmaktadır.
- Metal Sensörü ile toprak zemindeki su kaçaklarını bulur.
- Erişilmesi zor olan yerler için tezgâh altı dinleme sensörü mevcuttur
- Tek şarjla 10'un üzerinde su kaçağına gidilebilir
- İstenmeyen yüksek veya düşük sesler filtrelenebilir.
- Sadece su sesine odaklı frekans ayarı yapılabilir.

Aqua Plus 3

1.578,95 €



**Sızdıran Bakır, Plastik, Demir, Su Borularındaki Kaçakları Bulmak İçin Akustik Dinleme Cihazıdır. Su Kaçak Tespit Cihazı Fayans, Şap, Parke Ve Laminat Üzerinde Zemin Mikrofonu Olarak Kullanılabilir.**

Akış Sesini Artırır Ve Sızıntıları Kolayca Bulmayı Sağlar

- Wireless Teknoloji 20 M Den Fazla Kablosuz Ses İletim Sinyali
- Optik Sesli Gösterge
- Zemin Mikrofonu Olarak Da Kullanılabilir
- İki Buton Sayesinde Kolay Kullanım
- Sinyalin Kulaklıklara Kablosuz İletimi
- Cihazdan Kulaklığa Bluetooth Bağlantısı, Rahatsız Edici Arka Plan Seslerini Engeller Ve Kulaklığın Ses Düzeyinin Doğrudan Cihaz Üzerinden Kontrol Edilmesini Sağlar. Bu, Tek Elle Basit Kullanım Sağlar.

## Kanal Açma ve Kanal Gözlem Ekipmanları

E750

31.000,00 ₺

### Eryil Kanal Açma Makinası



### Teknik Özellikler

- 220 Volt Monofaze
- 1400 Devir
- 0.75 kW - 1 Beygir
- 25 kg - 61 x 52 x 22 cm Boyut

### Kutu İçeriği Full Set

- 1- Kanal Açma Makinası
- 2- 16-22 mm Yay Spiral Seti
- 3- Kanal Açma Uçları
- 4 - Çanta ve Eldiven

R600

1.842,00 €

### Rothenberger Kanal Açma Makinası



### Teknik Özellikler

- 220 Volt Monofaze
- Devir: 467 U/dak.
- 0.60 W
- 21 kg - 61 x 52 x 22 cm Boyut

### Kutu İçeriği Full Set

- 1- Kanal Açma Makinası
- 2- 16-22 mm Yay Spiral Seti
- 3- Kanal Açma Uçları
- 4 - Çanta ve Eldiven

R600 eco

1.526,26 €

### Rothenberger Kanal Açma Makinası



### Teknik Özellikler

- 220 Volt Monofaze
- Devir: 467 U/dak.
- 0.60 W
- 21 kg - 61 x 52 x 22 cm Boyut

### Kutu İçeriği Full Set

- 1- Kanal Açma Makinası
- 2- 16-22 mm Yay Spiral Seti
- 3- Kanal Açma Uçları
- 4 - Çanta ve Eldiven

Rospi h +e plus

275,21 €

Ropump Super

142,00 €



**Profosyonel Boru Temizleme Cihazı.**  
Elle Kullanıma Uygundur.  
Tercih durumuna göre elektrikli matkap bağlanara otomatik kullanıma geçer.  
10 metre tel uzunluğu



**Tesisatçılar, ev ustaları ve boru temizleyicileri için ideal başlangıç aleti.**  
Tek döküm ana gövde sayesinde yüksek emme ve basınç kuvveti.  
Lavabo, duş ve küvet için kısa adaptör.  
Tuvalet için uzun adaptör.

Rothenberger i2000 Kanal Görüntüleme

2.894,95 €



**Teknik Özellikler**

3,5" TFT -LCD Dokunmatik Ekran  
Ø 250mm su geçirmez 8 led lamba  
Aydınlatma : 100 lux (0,5m)  
İtme Kablo uzunluğu : 22 m.  
Kablo Kalınlığı 5,5 mm.  
Güç Li-ion Akü 3,7 v 4,2Ah.  
Ağırlık 3,1 Kg.  
Roscope İ2000 El terminali  
Modül pipe 25/22  
Modül tec 1000  
Akü Şarj Aleti  
Plastik taşıma çantası

Roscan 3000

1.052,65 €



**Kamera Özellikleri**

Kamera Çözünürlüğü: 320x240  
Odak Uzunluğu:0.3-5m, Sabit Odaklı  
Aydınlatma: Evet

**Ekran Özellikleri**

Ekran Özellikleri: 2.4 inch LCD display  
Ekran Çözünürlüğü: 320x240

Görüntüleme Seçenekleri:IR/Visibel/Picture in Picture

Renk Paneli: 6:Beyaz Sıcak, Demir Kırmızı, Sıcak Demir, Kutup, Gökkuşluğu 1, Gökkuşluğu 2

**Ölçüm Fonksiyonları**

Ölçüm Aralığı: -20°C-150°C, 100°C-400°C  
(Otomatik seçim)

Doğruluk: ±2°C veya ±2%(büyük olan) (Hedef Sıcaklık >0°C ortam sıcaklığı 15°C-30°C)

Ölçüm Noktası: Merkez Nokta

Otomatik Sıcak & Soğuk Nokta Analizi: Evet  
Alarm: Tam Ekran maks & Min Nokta Alarmı

**Termal Kameralar kullanıldıkları alana göre bir çok farklı işe yaramaktadırlar. Konut ve iş yerlerinde enerji verimliliğinin ölçülmesi termal kameralar yardımı ile yapılır. Elektrik iletim hatlarındaki bağlantı hatalarının tespiti , fazla enerji yüklenen sistemlerin ısı yaratan yerlerinin tespiti, buhar, basınçlı gaz, sıcak su, sıcak hava taşıyan sistemlerde olabilecek kaçakların tespiti için kullanılabilirler.**

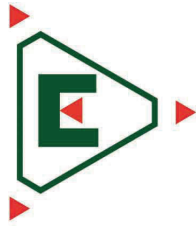

**ERYIL®**  
KAZAN MAKİNA SAN.VE.TİC LTD.ŞTİ



*Petek Temizleme Makinaları*

## Petek Temizleme Makinaları

TTM-01

14.500,00 ₺

### Çift Yönlü Petek Temizleme Makinası 6 Bar

#### Teknik Özellikler



**Güç Kaynağı:** 220 Volt Monofoze. Topraksız prizde kullanmayınız.

**Debi:** 60 lt/dk

**Bağlantı hortumları:** 2,5 mt uzunluğunda 3/4" dişli bağlantı rekorlu.

**Tank kapasitesi:** 16 litre.

**Boyutlar:** 50x28x75 cm

"Motor sesi makina kabini sayesinde min. seviyeye indirilmiştir."



Çift Yönlü Yıkama



Max. motor basıncı 6 Bar



1500 Watt Rezistans (Isıtcılı)



Temizlenir Filtre

TTM-03

9.000,00 ₺

### Teknik Özellikler TTM-03 ve TTM-04

**Güç Kaynağı:** 220 Volt Monofoze. Topraksız prizde kullanmayınız.

**Debi:** 40 lt/dk

**Bağlantı hortumları:** 2,5 mt uzunluğunda 3/4" dişli bağlantı rekorlu.

**Tank kapasitesi:** 16 litre.

**Boyutlar:** 40x52x35 cm



Sınıfının en hafifi 13 kg



Max. motor basıncı 4 Bar



1500 Watt Rezistans (Isıtcılı)

TTM-04

11.000,00 ₺

### ÇiftYönlü



TTM-05

12.500,00 ₺

### Teknik Özellikler TTM-05 ve TTM-06

**Güç Kaynağı:** 220 Volt Monofoze. Topraksız prizde kullanmayınız.

**Debi:** 40 lt/dk

**Bağlantı hortumları:** 2,5 mt uzunluğunda 3/4" dişli bağlantı rekorlu.

**Tank kapasitesi:** 9 litre.

**Boyutlar:** 40x52x35 cm



TTM-06

14.500,00 ₺

### ÇiftYönlü



Kompresörlü Havalı Darbeli Petek Temizleme Makinası

Darbe vuruş sıklığı ayarlanabilir

TTM-02

25.000,00 ₺

Çift Yönlü Kompresörlü Dijital Petek Temizleme Makinası

## Teknik Özellikler



**Güç Kaynağı:** 220 Volt Monofoze. Topraksız prizde kullanmayınız.

**Bağlantı hortumları:** 2,5 mt uzunluğunda 3/4" dişli bağlantı rekorlu.

**Boyutlar:** 17x49x54 ürün boyutu

**Ağırlık:** 23,5 kg

Ses: 42 Db

"Kompresör sessiz ve yağsız kompresördür."



Elektronik Kart Sistemi



1 HP Motor Gücü



5 Bar vuruş basıncı



Kompresör basıncı 8 Bar

## Petek Temizleme Makinaları Uygulama Alanları

Soğutma veya ısıtma amaçlı suyun devir daim ettiği tüm parçaları temizler. Radyatör, kalorifer peteği, motor bloğu su kanalları, demir, bakır, plastik borularda, mobil sistemlerde, güneş enerji sistemlerinde, araç radyatörlerinde.

## Tesisat Temizleme Kimyasalları

TTK-01

90,00.₺



1 lt Temizleme Sıvısı

TKK-01

90,00.₺



1 lt koruma Sıvısı

TTK-02

2.100,00.₺



30 lt Temizleme Sıvısı

TTK-04

360,00₺



5 lt Temizleme Sıvısı

## Makineler ile temizlik nasıl yapılır,

Öncelikle kombi devre dışı bırakılır ve temizleme sırasında kombinin içerisinde temizlik işlemi yapılmaz. Çok karıştırılan bir konu olması nedeni ile bu konuda bilgilendirmek istedik. Kombi de herhangi bir sorun yada bakım ihtiyacı varsa yetkili servis çağırılmalıdır.

En uygun yer ıslak zeminlerdir,çünkü buralarda suya ulaşım ve suyun kanalizasyona iletimi basittir. Bu nedenle sistemin banyodaki havlupan yada peteği sökülür.

Makinanın hortumları sökülen petekteki gidiş ve dönüş borularına bağlanır.

Temizleme işlemi üç bölümden oluşur ve bütün aşamalarda petekler tek tek temizlenmelidir, "aynı anda bütün petekler temizlenemez".

İlk olarak tesisat içerisindeki kaba pislik dışarıya atılır, daha sonra ilaçlı temizliğe geçilir ve ilaçlı su peteklerde 10 dk boyunca dolaştırılır, son olarak ilk baştaki işlem gibi pis ve ilaçlı su tesisat dışına atılır.



## Badana ve İlaçlama Pompaları

KBP-90

30.750,00 ₺



Sessiz Çalışır



Ekonomiklik



Zaman Tasarrufu

### Teknik Özellikler

|                 |                |
|-----------------|----------------|
| Ürün Kodu       | KBP - 90       |
| Hortum Uzunluğu | 10 mt          |
| Markoç          | Vanalı         |
| Elektrik        | 220 V Manofoze |
| Güç             | 2 Hp           |
| Ağırlık         | 45 kg          |
| Ürün Fiyatı     | 30.750,00₺     |

5 - 8 bar arası çalışma

**\*\*Badana Pompası üzerin de bulunan kompresör sessiz ve yağsız çalışır, herhangi bir bakım ihtiyacı duymaz\*\***

Kompresörlü Badana pompası fişe takıldığı da çalışmaya başlar ve kendini 8 bar olana dek doldurur, daha sonra püskürtme işlemi yapılmaya başlanır ve pompa 5 bar basınca düştüğün de basınç şalteri kompresörü devreye sokar ve otomatik olarak tekrar hava basmaya başlar.

#### Önemli Uyarı

Kompresör çalışır vaziyette iken makinanın fişi elektrikten çekilmemelidir. kompresör kendini durdurduğu zaman fiş elektrikten çekilir.

Daha verimli püskürtme işlemi yapılabilmesi açısından, kireç ve su bazlı plastik boyalar püskürtme işlemi için hazırlanırken pompanın içine boşaltılmadan önce başka bir kabin içinde ayran kıvamına gelecek şekilde su ile karıştırılmalıdır, karışım homojen olana dek yapılır ve daha sonra markoçta meydana gelecek tıkanma durumunu önlemek için süzgeç ile süzülmalıdır ( en verimli süzme aracı kadın çorabıdır).

Daha sonra pompanın içine dökülür ve püskürtme işlemi yapılır.

**\*\* 90 Lt Kompresörlü Badana pompası ile sadece su bazlı plastik boya püskürtmesi yapılabilir, tiner bazlı boya püskürtmesi yapılamaz \*\***

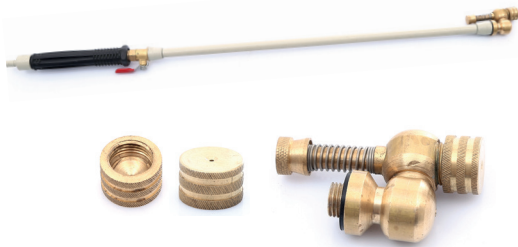

**\*Püskürtme markocu; Oynar başlıklı, meme temizleme sistemli komple pirinç malzemeden yapılmıştır\***

Markoç üzerin deki vana ile aç kapa yapılır, püskürtme yapılacak malzeme olması gerekenden daha yoğun olur ise ucundan çıkan sıvı iplik şeklinde çıkar, bu durum da malzeme biraz daha akışkan hale getirilmelidir.

Uzun zamanlı kullanımlar da yaylı başlık ucun daki meme aşınma yapabilir ve yenisi ile değiştirilmelidir.

#### Kullanım Alanları

**\*Oto yıkamacılarda Kimyasal Sıvı Püskürtmede**

**\*Badana işlerinde Kireç ve Plastik boyayı püskürterek yüzeyleri boyar.Geniş mekanlar için devrim niteliğindeki ürünümüzle hastane, okul, otopark, fabrika, iş merkezleri, inşaatlar vb. mekanlarda badana işleri artık çok kolay olacak**

**\*Tarımsal ilaçlamada, ağaçların kireçlenme işlemlerinde ve ziraai ilaçlamalar da rahatlıkla kullanılabilir.**

## Manuel Elle Basmalı Badana Pompaları

### 30 lt Badana Pompası

|                 |            |
|-----------------|------------|
| Ürün Kodu       | BP - 30    |
| Hortum Uzunluğu | 5mt        |
| Markoç          | Vanalı     |
| Ürün Fiyatı     | 6.375,00 ₺ |

### 40 lt Badana Pompası

|                 |            |
|-----------------|------------|
| Ürün Kodu       | BP - 40    |
| Hortum Uzunluğu | 5 mt       |
| Markoç          | Vanalı     |
| Ürün Fiyatı     | 6.750,00 ₺ |

### 60 lt Badana Pompası

|                 |            |
|-----------------|------------|
| Ürün Kodu       | BP - 60    |
| Hortum Uzunluğu | 7,5 mt     |
| Markoç          | Vanalı     |
| Ürün Fiyatı     | 7.500,00 ₺ |

“Elle Basmalı Badana Pompası ; Kireç ve ilaç atma amaçlı kullanılır, plastik boya atmaz”.

Elle basmalı badana pompalarımız 30, 40 ve 60 litrelik olmak üzere 3 çeşit ürünümüz vardır. . Ürünlerimizde birer adet markoç ve 30 ile 40 litrelik badana pompalarında 5 metre, 60 litrelik badana pompasında ise 7,5 metrelik hortum bulunmaktadır.

\*Badana işlerinde Kireç püskürterek yüzeyleri boyar. Geniş olmayan mekanlar için kullanıma daha uygundur. Ürünümüz kümes, ahır, oda, düşük metrekareye sahip iş merkezleri, inşaatlar vb. mekanlarda badana işleri için oldukça uygundur.

\*Tarımsal ilaçlamada, ağaçların kireçlenme işlemlerinde ve ziraai ilaçlamalar da rahatlıkla kullanılabilir.

#### Kullanım Talimatı

Daha verimli püskürtme işlemi yapılabilmesi açısından, kireç ve su bazlı plastik boyalar püskürtme işlemi için hazırlanırken pompanın içine boşaltılmadan önce başka bir kabın içinde ayran kıvamına gelecek şekilde su ile karıştırılmalıdır, karışım homojen olana dek yapılır ve daha sonra markoçta meydana gelecek tıkanma durumunu önlemek için süzgeç ile süzülmalıdır ( en verimli süzme aracı kadın çorabıdır).

Daha sonra pompanın içine dökülür ve püskürtme işlemi yapılır.

#### Yedek Parça Fiyat Listesi

₺

|        |                          |           |
|--------|--------------------------|-----------|
| BYP-01 | Komple Markoç            | 1.500,00  |
| BYP-02 | Yaylı Başlık             | 750,00    |
| BYP-03 | Yaylı Başlık Memesi      | 85,00     |
| BYP-04 | Teşkilat Pistonu         | 210,00    |
| BYP-05 | Teşkilat Pistonu Oringi  | 52,50     |
| BYP-06 | Doldurma-Boşaltma Kapağı | 645,00    |
| BYP-07 | Komple Pompa Teşkilatı   | 2.100,00  |
| BYP-08 | Yay ve Kovan             | 300,00    |
| BYP-09 | Hortum                   | 50,00     |
| BYP-10 | Kompresör                | 10.000,00 |

BYP-01



Komple Markoç

BYP-02



Yaylı Başlık

BYP-03



Yaylı Başlık Memesi

## Karpit Kazanları

AS-2,5



2,5 Kg Alttan Sepetli Karpit Kazanı

|             |           |
|-------------|-----------|
| Ürün Kodu   | AS-2,5    |
| Ürün Fiyatı | 15.000,00 |

ÜS-2,5



2,5 Kg Üstten Sepetli Karpit Kazanı

|             |           |
|-------------|-----------|
| Ürün Kodu   | ÜS-2,5    |
| Ürün Fiyatı | 14.000,00 |

AS-5



5 Kg Üstten Sepetli Karpit Kazanı

|             |           |
|-------------|-----------|
| Ürün Kodu   | ÜS-5      |
| Ürün Fiyatı | 30.000,00 |

ÜS-5



5 Kg Alttan Sepetli Karpit Kazanı

|             |           |
|-------------|-----------|
| Ürün Kodu   | AS-5      |
| Ürün Fiyatı | 30.000,00 |

2,5-OTM



2,5 Kg Otomatik Karpit Kazanı

|             |            |
|-------------|------------|
| Ürün Kodu   | ÜS-2,5-OTM |
| Ürün Fiyatı | 20.000,00  |

2,5-GML



2,5 Kg Çift Gömleklili Karpit Kazanı

|             |           |
|-------------|-----------|
| Ürün Kodu   | ÜS-2,5-GM |
| Ürün Fiyatı | 18.000,00 |

“10 kg Alttan ve 15 kg Serpetinli karpit kazanları özel imalat olup fiyat ve teslim süresi için fabrikayla iletişime geçiniz.”

### Yedek Parça Fiyat Listesi

| Kod   | Ürün Açıklaması                     | ₺        | Kod   | Ürün Açıklaması                   | ₺        |
|-------|-------------------------------------|----------|-------|-----------------------------------|----------|
| KK-01 | Orta Boy Conta                      | 195,00   | KK-10 | Orta Boy Komple Kapak             | 2.100,00 |
| KK-02 | Büyük Boy Conta (ÜS-5 İçin)         | 345,00   | KK-11 | Emniyet Sigortası                 | 570,00   |
| KK-03 | Küçük Boy Conta (AS-2,5 Üst Kapak ) | 165,00   | KK-12 | Geri Tepme Sibobu                 | 420,00   |
| KK-04 | Büyük Boy Kol(ÜS-5 İçin)            | 1.100,00 | KK-13 | Su Tahliye Musluğu                | 315,00   |
| KK-05 | Orta Boy Kol                        | 900,00   | KK-15 | Mini Küresel Vana                 | 315,00   |
| KK-06 | Küçük Boy Kol (AS-2,5 Üst Kapak)    | 800,00   | KK-16 | Karpit Sepeti (2,5 ve AS-5 için ) | 950,00   |
| KK-07 | Komple Kelebek Kolu                 | 800,00   | KK-17 | Karpit Sepeti (ÜS-5 Kg İçin )     | 1.575,00 |
| KK-08 | Orta Boy Sade Kapak                 | 715,00   | KK-20 | Büyük Boy Komple Kapak            | 2.950,00 |
| KK-09 | Küçük Boy Sade Kapak (AS-2,5)       | 630,00   | KK-21 | Manometre                         | 415,00   |

| Ürün Kodu | Ürün Adı               | Ürün Ölçüleri axbxc | Fiyat    |
|-----------|------------------------|---------------------|----------|
| KD-40     | Kollektör Dolabı 40 cm | 40x60x10 cm         | 600,00   |
| KD-60     | Kollektör Dolabı 60 cm | 60x60x10 cm         | 800,00   |
| KD-80     | Kollektör Dolabı 80cm  | 80x60x10 cm         | 1.000,00 |

A: Genişlik B: Yükseklik C: Derinlik

Boya Renk Kodu: Ral 7032

Boya: Elektrostatik Toz Boya (Fırınlanmış Boya )

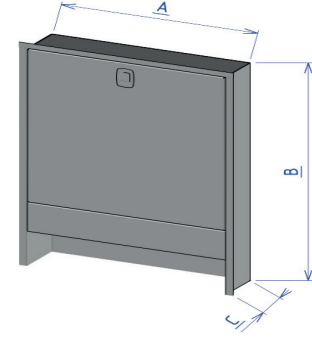

### Standart Model

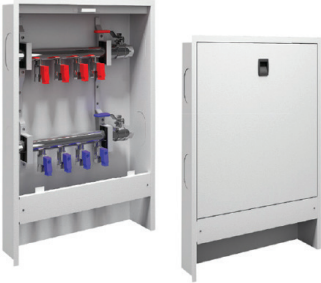

#### 40'lık Kollektör Dolabı

- Max 4 lü Kendinden Vanalı Kollektörler
- Sökülebilir Kapak.
- Sağ ve Soldan Bağlanılabilir.

#### 60'lık Kollektör Dolabı

- Max 9 lü Kendinden Vanalı Kollektörler
- Sökülebilir Kapak.
- Sağ ve Soldan Bağlanılabilir.

### Çıtalı Model



#### 80'lik Kollektör Dolabı

- Max 13 lü Kendinden Vanalı Kollektörler
- Sökülebilir Kapak.
- Sağ ve Soldan Bağlanılabilir.

Standart modellerin yanında isteğe bağlı olarak çıtalı ve yükseklik ayarlı kollektör dolapları yapılmaktadır.

Isı kaynağından gelen suyun döşeme zeminine dağıtımı ve toplanması işlemi yapan ekipmanlara kollektör denir. Kollektör dolapları yapılar da soğuk, sıcak su dağıtımında kullanılan kollektörleri derlemek, toplamak için kullanılan metal dolaplardır.

### Lüks Model



KK-1

30,00



1" Kollektör Kelepçesi

Koli Adedi : 75



**Adres: Esentepe Mahallesi, 2952. Sok, No: 13 Küçük Sanayi Sitesi  
İSTANBUL / SULTANGAZI  
Tel: 0 212 606 05 00  
Mehmet Eker : 0 532 480 90 08  
Ömer Bozkurt : 0 549 505 34 37**